

No.	Ø (mm)	QUANT.	C.UNIT. (cm)	C.TOTAL (m)
1	10	22	287	63.14
2	10	26	322	83.72
3	12.5	28	287	80.36
4	12.5	32	322	103.04
5	8	24	332	79.68
6	10	22	212	46.64
7	12.5	28	212	59.36
8	8	24	262	62.88

RESUMO – ACO CA50		
Ø	C.TOTAL (m)	MASSA (kg)
12,5	243	234
10	193	119
8	143	56
MASSA TOTAL (kg)		409

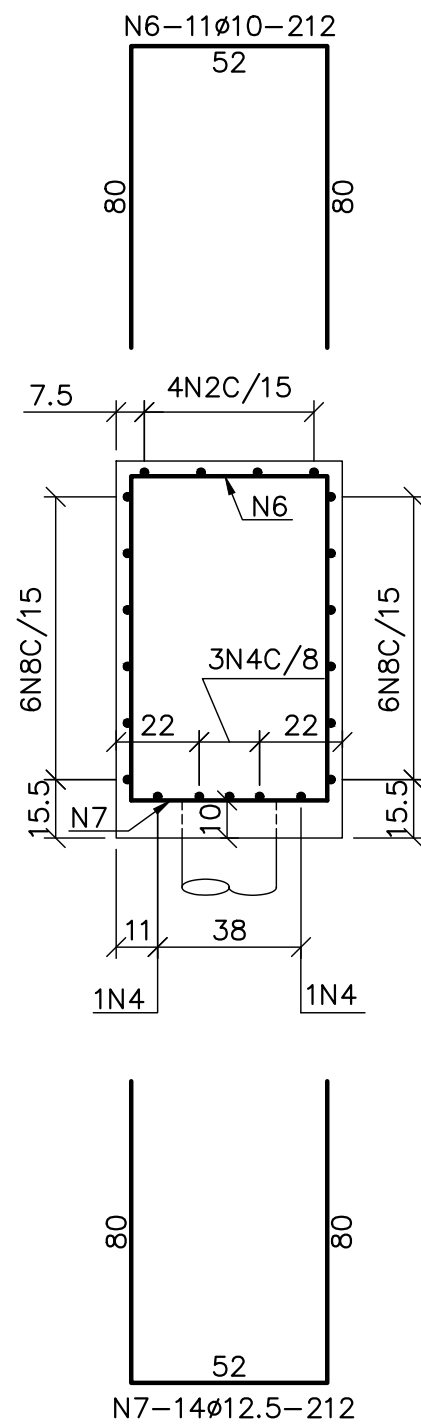
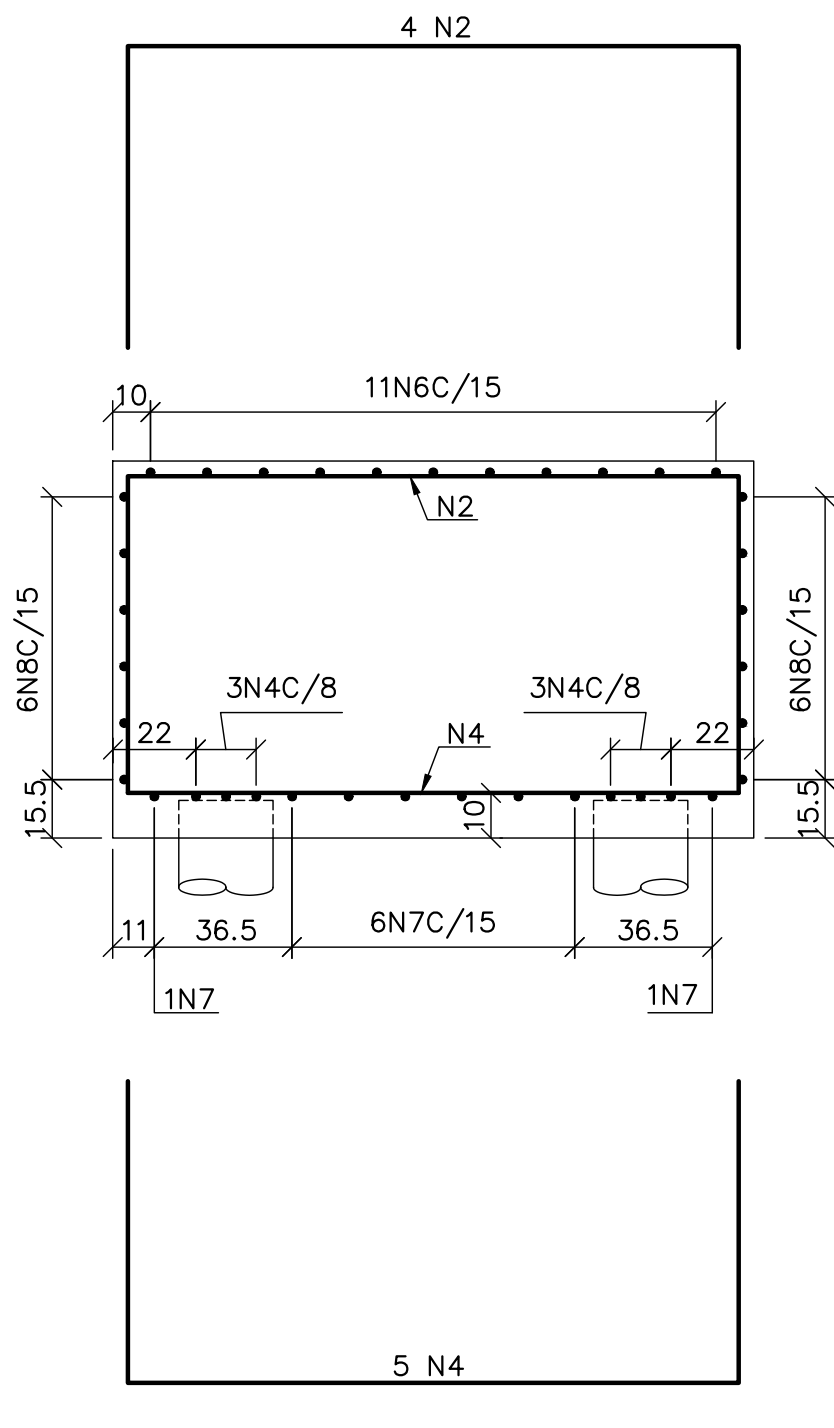
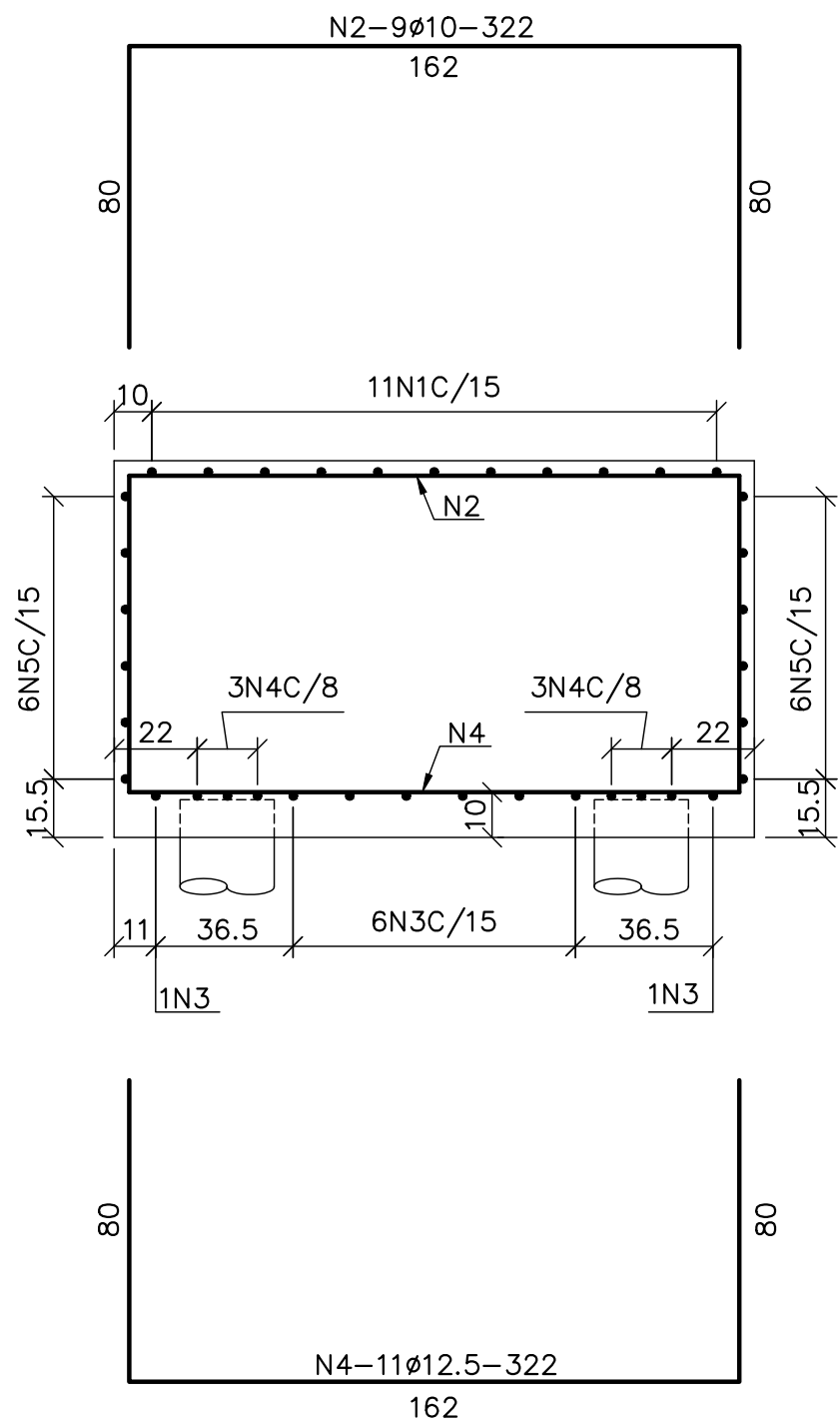
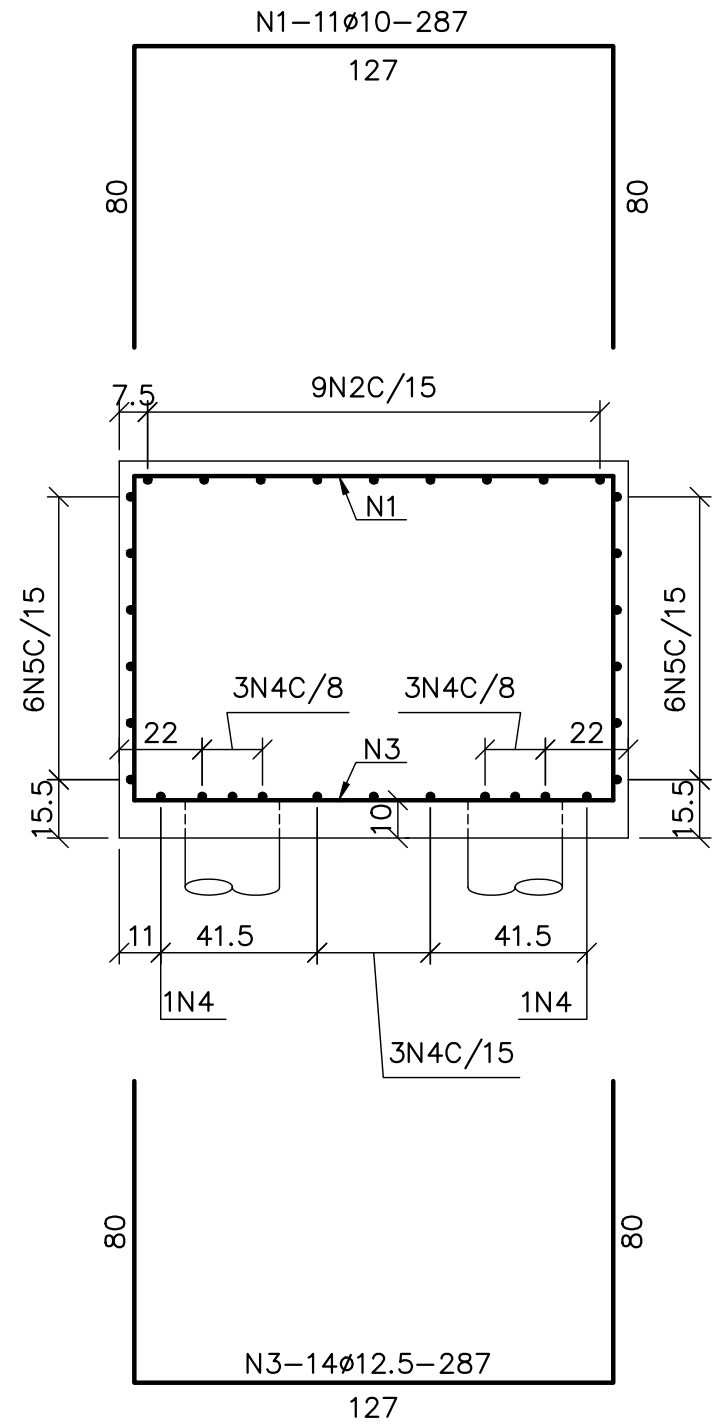
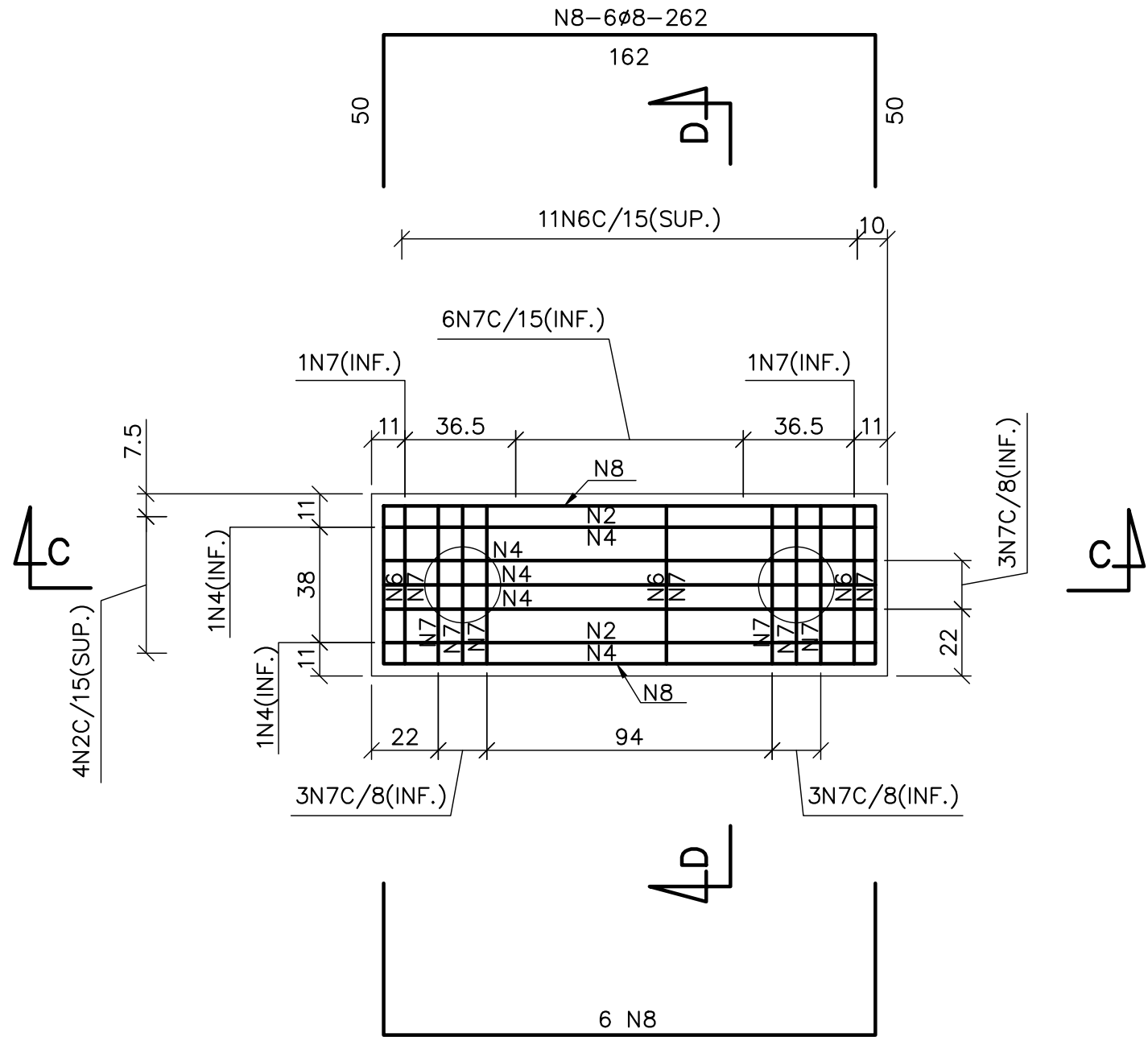
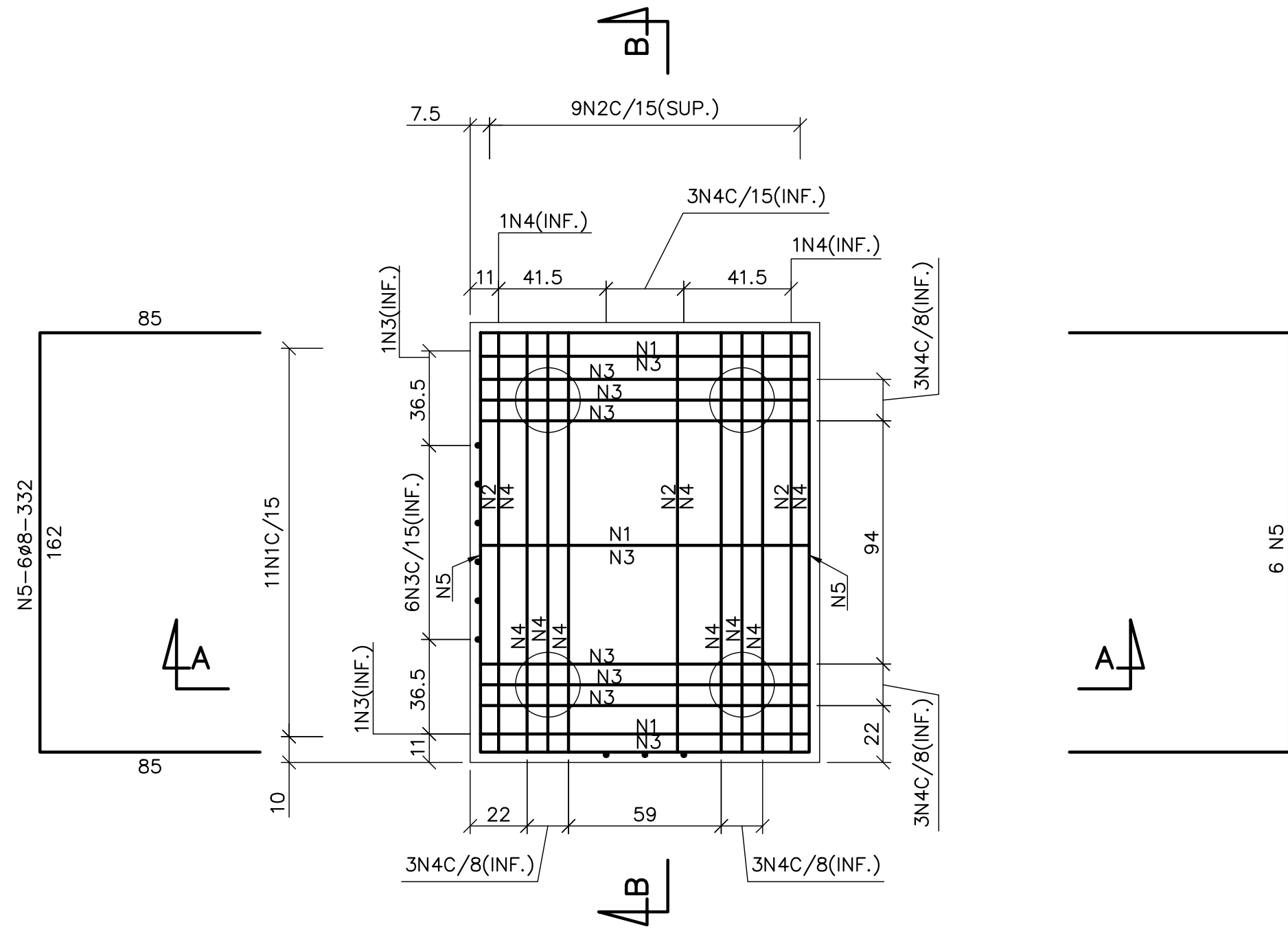

NOTAS		DOCUMENTOS DE REFERÊNCIA		Responsável Técnico: GLEISON BATISTA ALVES    CREA: 104240/D    ART N° :																
1 – DIMENSÕES EM CENTÍMETRO, DIÂMETRO EM MILÍMETRO, EXCETO ONDE INDICADO; 2 – COBRIMENTO DA ARMADURA = 4cm (USAR AFASTADORES PARA GARANTIR O COBRIMENTO); 3 – REALIZAR CORTE E DOBRA CONFORME NBR 6118:2014; 4 – PARA FORMA VER DES. N030600-C-103106.		1. PROJETO TOPOGRÁFICO – N030600-F-100048. 2. LOG DE SONDAGEM PASSARELA MÓVEL-CAMPINAS- GEOCONTROLE-FUROS SM-01 E SM-02									PROJETO		FUNDACÃO RENOVA		SE 10236					
												SOCIOECONOMICO 01 – PG 10 – RECUPERAÇÃO DAS DEMAIS COMUNIDADES E INFRAESTRUTURAS IMPACTADAS ENTRE FUNDÃO E CANDONÇA MARIANA								
												PROJETO DETALHADO CROSSCHECK PONTES MARIANA PROJETADOS TRACTEBEL – SE 10236								
												DESENHO – CIVIL – FUNDAÇÕES, ESTRUTURAS DE CONCRETO E ESTRUTURAS DE MADEIRA								
												PASSARELA CAMPINAS – ARMAÇÃO DOS BLOCOS BL1 @ BL4								
			REVISÕES																	
			T.E.		(A) PRELIMINAR		(C) PARA CONHECIMENTO		(E) PARA CONSTRUÇÃO		(G) CONFORME CONSTRUÍDO		ESCALA		N° CONTRATADA		N° FUNDAÇÃO RENOVA		REVISÃO	
			TIPO DE EMISSÃO		(B) PARA APROVAÇÃO		(D) PARA COTAÇÃO		(F) CONFORME COMPRADO		(H) CANCELADO		INDICADA		FR-10236-22-03-C-DS-0024		N030600-C-103107		02	
			Código: FM-ENG-022		Elaborador: Rachel Cezar		Data da Aprovação: 28/04/2021		Classificação: Pública		[FORMATO A1]									